

Herzlich Willkommen

zum Elternabend unserer
zukünftigen 1. Klässler





Ablaufplan

1. Informationen zur Schuleinführung
2. Erster Schultag/ erste Schulwochen
3. Arbeitshefte, Bücher und Materialien
4. Allgemeine Informationen
5. Anträge



1. Informationen zur Schuleinführung

- Datum: 27.08.2022
- Uhrzeit: 1a: 09.00 Uhr
1b: 10.00 Uhr
1c: 11.00 Uhr
- Abgabe der Zuckertüten: zwischen 07.30 Uhr und 08.30 Uhr in der Schule
- Zuckertüte mit Vor- und Nachname gut leserlich kennzeichnen

Bitte kommen Sie 15 Minuten vor Beginn der Feier!

- Entgegennahme der Schulanfänger durch Lehrer und Erzieher vor dem Eingang der Schule - Südstraße
- Pro Kind: 4 Eintrittskarten / Kleinkinder entweder zu Hause lassen oder bei Störung den Raum verlassen
- Schulranzen nicht mitbringen!
- Fotografieren und Filmen bei der Schuleinführungsfeier möglich.
- Alle technischen Geräte während der Veranstaltung bitte auf „stumm“!



2. Erster Schultag/ erste Schulwochen

- 1. Schulwoche: täglich 4 Unterrichtsstunden bis 11.10 Uhr (sanfter Einstieg)
- 07.15 Uhr da sein: Kinder werden von der Lehrerin in Empfang genommen
- Ausgabe des Stundenplans in der ersten Schulwoche
- Schulfotograf kommt am 5.09. und am 06.09.2022 (genauere Informationen folgen)

Bitte Materialien am ersten Schultag vollständig und beschriftet mitbringen!

Unterrichtszeiten - Pausenzeiten

1. Stunde	7.30 - 8.15 Uhr	- Frühstückspause: 15 Minuten
2. Stunde	8.30 - 9.15 Uhr	- 1. Hofpause: 15 Minuten
3. Stunde	9.30 - 10.15 Uhr	- Wechsellpase : 10 Minuten
4. Stunde	10.25 - 11.10 Uhr	- 2. Hofpause: 15 Minuten
5. Stunde	11.25 - 12.10 Uhr	- Wechsellpase: 5 Minuten
6. Stunde	12.15 - 13.00 Uhr	



3. Arbeitshefte, Bücher und Materialien

Eltern → Bestellen der Arbeitshefte

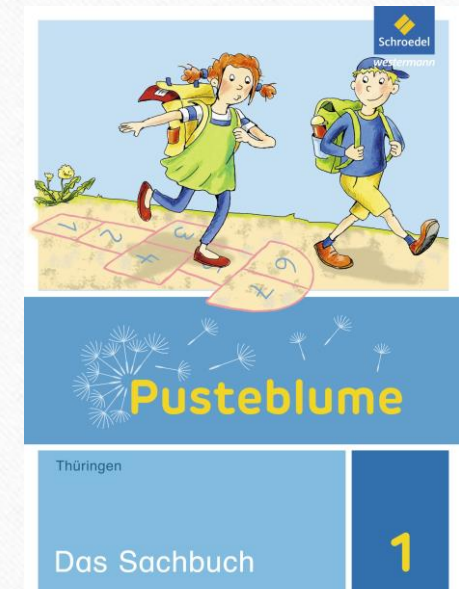
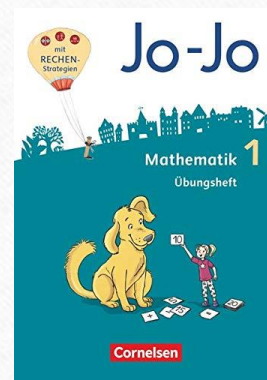

Materialien → Eltern

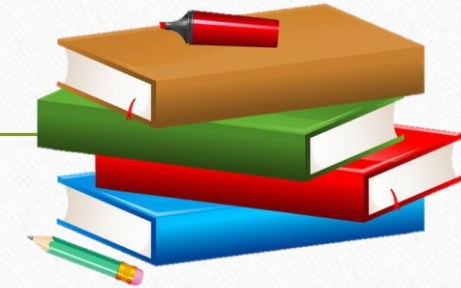

Materialliste für den Schulanfang Klasse 1



Federmappe mit:

- Mind. 2 Bleistiften (dick)
- Tintenroller mit Name
- Lineal (16 cm)
- Radiergummi
- Buntstifte
- Radiergummi
- Fineliner schwarz
- Fineliner grün

Mäppchen mit:

- Kleber (weiß!)
- Schere
- 1 Textmarker
- Spitzer (dick/ dünn)

Für das Fach Kunst:

- Farbkasten (Empfehlung: Pelikan)
- Pinsel (Flach- und Rundpinsel)
- Wasserbecher (ohne Deckel!)
- Läppchen
- 1 altes großes T-Shirt
- 1 Becher Play Doh Knete
- Wachsmalstifte

Sporttasche mit:

- kurze und lange Sportsachen
- abriebfeste Turnschuhe (Schuhe binden üben!)
- Beutelchen o.Ä. für Ohringe und anderen Schmuck
- Haargummi
- ggf. Wechselsocken

Materialien → Schulteam



Deutsch

1 Heft (Umschlag grün)
1 Geschichtenheft A4 blanco (Umschlag gelb)
Block Lineatur Klasse 1
A4 Schreiblehrgang Heft 2x

Sonstiges:

Hausaufgabenheft, Sammelordner (5cm), 2x Ablage, Stehordner,
Zaubertafel, Tonpapier, Zeichenblock

Mathematik

1 Heft (Umschlag blau)

Ethik/Religion

1 Hefter (Pappe: orange)
Schulgarten
1 Hefter (Pappe: grün)
Musik

1 Hefter (Pappe: weiß)

HSK

1 Hefter (Pappe: gelb)

Bitte am 1.Schultag im Briefumschlag passend mitgeben (mit Namen versehen):

25 Euro - Materialgeld

5 Euro - Kopiergeld

→ **Gesamt: 30 €**

→ Quittung im Sekretariat
→ Finanzielle Unterstützung

Bildung und Teilhabe

(Formulare)

- Schulmaterialien
- Musikschule
- Klassenfahrten, etc.

Gesunde Ernährung



- Kneippschule – 5 Säulen → Ernährung
- Schulobstprogramm (2x wöchentlich – regionales Obst oder Gemüse)
- täglich gemeinsames Frühstück – sprechen und zeigen v. gesunden Lebensmitteln
- Hort → gesundes Kneippfrühstück mehrmals im Jahr

4. Allgemeine Informationen

- Aktuelle Informationen auf unserer Homepage
<http://www.gs-ohrdruf.de>
- Nachweis der Masernimpfung (zweifach), nur dann ist ein Hortbesuch möglich.
- Schul T-Shirt: 5€ / 10€ (bis 01.07.22 bestellbar)



Kind krank?

- Telefonisch oder per Mail vor Unterrichtsbeginn abmelden
(auch Anrufbeantworter kann genutzt werden!) Tel.03624 317875
- Bei Rückkehr in Schule: schriftliche Entschuldigung mit Name, Datum und Unterschrift des Elternteils
 - Vordruck im Schulportal
- Fehlt Ihr Kind mehr als 3 Tage am Stück: ärztliches Attest



Kontakt Daten müssen immer aktuell sein!

Mittagessen

- Essenanbieter: B&Q GmbH
- Online Bestellung zwischen 13. und 23. eines Monats für den neuen Monat
→ <https://www.mein-essen-online.de/bq-gmbh>
- Essenabmeldung bis 7:30 Uhr des entsprechenden Tages
- Auch besondere Ernährung wird auf Nachfrage hin berücksichtigt.

Thüringer Schulcloud

- Anmeldung mit Hilfe des Elternbriefs (zeitnah!)
- Nutzung für Homeschooling
 - Hausaufgaben
 - Elterninformationen
- Benutzername (Vorname Nachname) und Passwort

https://www.schulportal-thueringen.de/thueringer_schulcloud

Registrierung – Infos folgen zeitnah.

<https://www.schulportal-thueringen.de/tsc>

SCHÜLERREGISTRIERUNG

Bitte tragen Sie die Angaben aus Ihrer Einladung ein. Bitte füllen Sie alle mit einem "x" gekennzeichneten Felder aus. Während des Registrierungsprozesses benötigen Sie Zugriff auf das von Ihnen in diesem Formular angegebene E-Mail-Postfach.

Registrierungscode:	*	<input type="text"/>
Vorname:	*	<input type="text"/>
Nachname:	*	<input type="text"/>
Geburtsdatum:	*	<input type="text" value="TT.MM.JJJJ"/> 
E-Mail-Adresse:	*	<input type="text"/>
Wiederholung:	*	<input type="text"/>

Bitte wiederholen Sie Ihre E-Mail-Adresse.

- Ich bin mit der Übermittlung und der Verarbeitung der Daten gemäß der  Datenschutzhinweise des Thüringer Schulportals einverstanden.
- Ich bin mit der Übermittlung und der Verarbeitung der Daten gemäß der  Datenschutzhinweise und der  Nutzungsordnung der Thüringer Schulcloud einverstanden.

Bildungs – und Teilhabepaket

- Bildungs- und Teilhabepaket

Viele schulische Kosten können auf Antrag hin übernommen werden

<https://thformular.thueringen.de/thueform/cfs/eject/pdf/1675.pdf?MANDANTID=18&FORMUID=SGB-078-DE-FL>

Vorübung zum Lesen: Laute hören

- Einstieg ins Lesen lernen hilfreich, wenn Kinder zunächst die einzelnen Laute und Silben eines Wortes erkennen
- Begriff Laute bezieht sich auf den Klang, wie die Kinder Bestandteile eines Wortes hören
- "Au", "sch" und "sp" sind zum Beispiel jeweils ein Laut, der aus mehreren Buchstaben besteht
- Bsp: "Maus" wird aus drei Lauten zusammen gesetzt: M - au - s

Der Förderverein

- Im Mai 2022 wurde ein neuer Vorstand gewählt. Infos dazu erfolgen über die Homepage der Schule.
- Anträge auf Mitgliedschaft können heruntergeladen werden oder sind auch im Sekretariat verfügbar.